

LE COMITÉ
EXÉCUTIF :

M. Daniel Hurstel
Président de la Fondation Saint
Matthieu, membre de droit

M. Olivier de La Giraudière
Président de la Fondation Saint
Matthieu Reims-Ardenne-Châlons

M. Christian de Benoist
Dirigeant d'entreprise, Président de
l'Association "Notre-Dame Reims
Cathédrale"

M. Richard Binninger
Ancien Chef d'établissement de
l'ensemble scolaire Notre Dame
Reims

M. Thierry Colas
Ancien dirigeant d'entreprise

M. Thierry Daniel
Ingénieur diplômé de l'École des
Mines de Douai

M. Pierre Duguit
Président de l'Association
Immobilière Catholique (AIC)

M. Philippe Guillemin
Président de l'Association
Immobilière Marnaise (AIM)

Maître Martial Jacques
Notaire à Asfeld

Maître Jérôme Lefèbvre
Notaire Honoraire

M. Jean-Pierre Moreaux
Président de l'Association
Propriétaire des Etablissements
Catholique Ardennes (APECA)

M. André Mousserion
Président de l'UDOGEC Marne-
Ardennes

M. Emmanuel Pératé
Directeur Interdiocésain de
l'Enseignement catholique

M. Eric Raffin
Avocat à Reims, Président
d'Honneur de l'APEL Nationale

M. Pierre Ragot
Vice-Président de l'UDOGEC Marne-
Ardennes

LE COMITÉ
D'HONNEUR :

M. Olivier de Bretagne
Ancien dirigeant d'entreprise, Président de
l'Association Interdiocésaine Jean XXIII

M. Hubert Guillemin
Ancien banquier, Ancien membre du
Conseil d'Administration de la Fondation
Saint Matthieu

Mgr Franck Javary
Évêque de Châlons-en-Champagne

M. Ghislain de Montgolfier
Ancien dirigeant d'entreprise, Ancien
Président de l'Union de Maison de
Champagne

Mgr Eric de Moulins-Beaufort
Archevêque de Reims-Ardenne, Président
de la Conférence Épiscopale de France

M. Daniel Rondeau
Ancien Ambassadeur, Académicien,
Écrivain

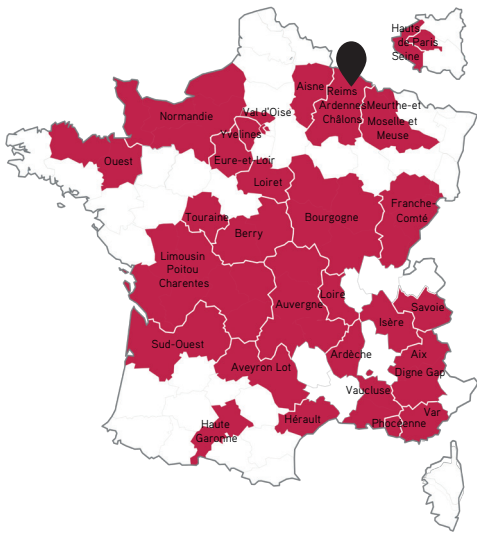

VOTRE CONTACT PRIVILÉGIÉ

Fondation Saint Matthieu Reims-Ardenne Châlons
03 26 88 70 80 - fsmrac@fondation-st-matthieu.org
2 rue Edouard Branly, 51500 TAISSY



FLASHEZ- MOI

N'OUBLIEZ PAS QUE CHAQUE DON COMPTE !



AGIR ENSEMBLE
DANS VOTRE RÉGION

AUTOMNE 2025 # 12

REIMS ARDENNES-CHÂLONS

Édito

Grâce à votre générosité, ces cinq
premières années ont permis à
notre fondation d'accompagner
les petites écoles catholiques de la
Marne et des Ardennes dans leurs
besoins d'équipement ou d'outils
pédagogiques.

Notre préoccupation principale,
en liaison avec nos diocèses, est
de les aider à continuer à accueillir
tous leurs élèves dans les meilleures
conditions.

La transition énergétique,
thématique retenue par la
Fondation Saint Matthieu Reims-
Ardennes Châlons pour son plan
d'action interdiocésain, s'avère
être un élément critique dans
l'environnement de plus en plus
compliqué auquel ces écoles ont à
faire face.

Après avoir financé leur diagnostic
énergétique, nous avons décidé de
poursuivre notre effort en participant
financièrement à la mise en œuvre
des recommandations qui leur ont
été faites.

De leur part, merci à votre générosité
de leur rester fidèles.



Olivier de La Giraudière
Président

CES ÉCOLES ONT ÉTÉ
AIDÉES GRÂCE À VOUS !

ÉCOLE JEANNE D'ARC
SERMAIZE-LES-BAINS (51)



Afin d'assurer la pérennité de ses locaux et de garantir de bonnes
conditions d'accueil aux élèves, l'école Jeanne d'Arc avait besoin
d'un soutien financier pour la rénovation de sa toiture. Grâce à la
campagne Jaidemonecole.org, 12 370 € ont été collectés grâce à
10 donateurs, dont plusieurs entreprises locales mobilisées pour
ce projet. Les travaux terminés, la communauté éducative a pu
se retrouver pour célébrer cette réussite lors de l'inauguration du
12 septembre 2025, en présence des familles et partenaires de
l'école.

LES BESOINS
RESTENT GRANDS !

Comme le dit une fidèle donatrice de la Fondation :

« En songeant à tout ce que nous avons reçu des écoles
catholiques, je suis convaincue qu'il faut faire en sorte que
nos jeunes reçoivent à leur tour une telle éducation. »

Ce témoignage illustre bien ce que nous partageons tous :
nous avons beaucoup reçu de l'Enseignement catholique,
et c'est ce qui nous a permis d'écrire notre chemin.

Aujourd'hui, c'est à nous qu'il revient d'offrir cette
même chance aux générations futures. Votre soutien,
par un don, est le moyen concret de prolonger cette
chaîne de transmission.

www.fondation-st-matthieu.org/reims-ardennes-
chalons

TRANSITION ÉNERGÉTIQUE PHASE 1 - DIAGNOSTIC

En dehors des aides ponctuelles pouvant être apportées à la demande des établissements, la Fondation Saint Matthieu Reims-Ardenne Châlons a engagé des actions d'accompagnement des petites écoles diocésaines dans leur transition énergétique.

Après avoir financé le diagnostic d'une partie de ces écoles depuis 2024, la Fondation Saint Matthieu Reims-Ardenne Châlons a pour objectif de compléter cet accompagnement pour les écoles suivantes Sainte-Marie Courtisols, Saint-Martin Châtillon-sur-Marne, Jeanne d'Arc Sermaize-les-Bains, Saint-Charles Sainte Menehould, Saint-Joseph Vertus.



BESOIN DE FINANCEMENT : 20 000 €

TRANSITION ÉNERGÉTIQUE PHASE 2 MIS EN ŒUVRE DES RECOMMANDATIONS



Le comité exécutif de la fondation a décidé de prolonger son soutien aux écoles ayant bénéficié de notre diagnostic en cofinçant avec celles-ci la mise en œuvre des recommandations qui étaient faites.

BESOIN DE FINANCEMENT : 50 000 €

ÉVÈNEMENTS

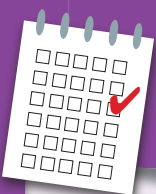

Le 4 octobre 2025, le Tour des Régions a fait étape à Reims, au Parc de Champagne, à l'occasion de la course organisée par l'UGSEL. Un moment sportif et convivial qui a rassemblé toutes les familles du premier degré du secteur de Reims.

Le 10 octobre 2025, la Maîtrise de Notre-Dame a organisé un concert caritatif à l'église Saint-André de Reims, au profit du Centre Ressource de Reims et de la Fondation Saint Matthieu Reims-Ardenne-Châlons pour soutenir les projets éducatifs et accompagner les personnes touchées par la maladie.



TÉMOIGNAGE

La Fondation Saint Matthieu est intervenue à l'école Saint-Denis dans le cadre d'un financement pour la réalisation du diagnostic énergétique.

Ce diagnostic est nécessaire afin d'orienter les travaux de l'établissement à des meilleures performances énergétiques pour le bien-être de tous, tout en respectant l'environnement. La FSM a pris en charge le coût de ce diagnostic dans son intégralité.

Une remise de chèque symbolique a eu lieu au sein même de l'école Saint-Denis de Sézanne, ce qui a permis aux représentants de la FSM de visiter l'école, d'échanger sur les journées travaux organisées par l'OGEC avec les parents d'élèves, sur la dynamique de l'APEL et sur les projets de l'équipe enseignante.

Ce fut un moment riche et fortement apprécié.

Catherine BARTHE

Cheffe d'établissement de l'école Saint Denis de Sézanne (51)

DES NOUVELLES DE CES ÉCOLES !

Pour accompagner son installation dans les locaux du prieuré de Binson, l'école Saint-Martin avait besoin d'un soutien financier afin d'aménager sa nouvelle école et d'offrir aux élèves un cadre d'apprentissage adapté et accueillant.

Grâce à l'élan de solidarité suscité par la campagne Jaidemonecole.org, ce projet a pu voir le jour : 11 700 € ont été collectés grâce à la générosité de 31 donateurs.

Cette belle réussite a été célébrée lors de l'inauguration du 28 juin 2025, en présence du Directeur Interdiocésain, du Président de la Fondation Saint Matthieu Reims-Ardenne-Châlons, de Mgr Javary (évêque de Châlons), de Laure Miller, députée de la Marne, ainsi que de nombreux parents et amis de l'école.



3 QUESTIONS À Mélanie Roig, Directrice de la collecte

Quel est le rôle de la collecte dans la mission de la Fondation Saint Matthieu ?

La collecte est le cœur battant de la Fondation : sans la générosité des donateurs, nous ne pourrions pas aider les écoles catholiques à faire face à leurs urgences ou à développer de nouveaux projets. Chaque don, petit ou grand, contribue à offrir aux élèves un cadre d'apprentissage digne et porteur d'espérance. Mon rôle est de faire le lien entre ces besoins très concrets et la générosité de celles et ceux qui veulent s'engager à nos côtés.

En quoi le soutien des donateurs est-il essentiel pour les écoles catholiques en difficulté ?

Beaucoup d'écoles n'auraient tout simplement pas les moyens de financer seules leurs travaux ou leurs équipements. Les dons représentent alors une bouffée d'oxygène : ils permettent d'assurer la sécurité des bâtiments, d'améliorer le confort des classes ou encore de moderniser des infrastructures devenues vétustes. Concrètement, c'est grâce aux donateurs que des centaines d'élèves peuvent continuer à apprendre dans de bonnes conditions.

Quel message souhaitez-vous adresser à celles et ceux qui s'engagent aux côtés de la Fondation ?

Je voudrais leur dire merci, de tout cœur. Leur fidélité et leur confiance nous touchent profondément. Chaque donateur s'inscrit dans une véritable chaîne de fraternité et de transmission : il redonne aujourd'hui à l'école catholique ce qu'il a lui-même reçu hier. Ensemble, nous portons l'espérance que ces établissements resteront vivants et ouverts, pour accueillir les générations de demain.

**Si j'ai une question
à qui m'adresser ?**

Mélanie Roig, Directrice marketing
au 01 45 49 63 77 ou à
melanie.roig@fondation-st-matthieu.org