

LE COMITÉ
EXÉCUTIF :

M. Daniel Hurstel
Président de la Fondation Saint
Matthieu, membre de droit

Mme. Dominique Hervy-Guillaume
Présidente de la Fondation Saint
Matthieu Hérault

M. Pascal Bernon
Chef d'établissement St-Joseph
Pierre Rouge

M. Christophe D'Amato
Directeur de Pôle
Languedoc-Roussillon de Socotec

Mme Annick Depoues
Chef d'établissement Notre-Dame de
la Merci

M. Jean GUILLERMINET
Président AAEC

M. Pascal Jaubert
Directeur Diocésain, Président
A.D.E.L.

M. Jean-Luc Lembrez
Président de l'APEL 34

M. Stéphane Martinez
Président de FDTI, organisme de
formation aux métiers de l'immobilier
et expertises bâtiment

M. Eric Onagoïty
Président de l'AEPI

M. Rémi Panis
Chef d'établissement La Présentation
Saint Joseph

M. Laurent RAMON
Groupe Cap Santé

M. Vincent Cordonnier
Délégué Général FSM

M. Michel Centelles
Président UDOGEC 34

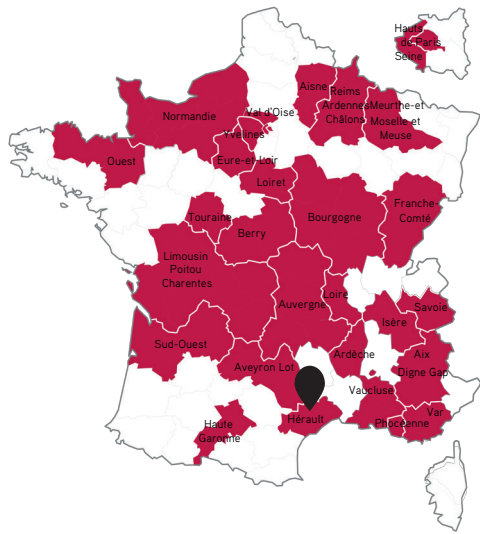

VOTRE CONTACT PRIVILÉGIÉ
Dominique Hervy-Guillaume
04 67 10 44 24 - president.fsmherault@fondation-st-matthieu.org
2808 avenue des Moulins CS 30820, 34184
Montpellier Cedex 4



FLASHEZ- MOI

N'OUBLIEZ PAS QUE CHAQUE DON COMPTE !

1125FSEHE - Crédits photos : @École du réseau de la Fondation Saint Matthieu - DEP3



AGIR ENSEMBLE DANS VOTRE RÉGION

j'aide mon école

AUTOMNE 2025 # 12

HÉRAULT

Édito

Chers amis,

Ce mois de novembre nous rappelle combien votre générosité transforme concrètement la vie des écoles. Grâce à vous, des projets essentiels voient le jour : offrir de nouveaux espaces de jeux et de détente, préserver un patrimoine ancien, ou encore améliorer les conditions d'accueil des plus jeunes.

Derrière chacun de ces projets, il y a un même objectif : permettre aux enfants de grandir dans un environnement adapté, calme et stimulant. Les besoins sont multiples – rénover des bâtiments, aménager des espaces, protéger un patrimoine – mais tous répondent à une même mission : soutenir l'éducation et donner à chaque élève les meilleures chances de s'épanouir.

Ces réussites sont le fruit d'une solidarité qui ne cesse de grandir. Elles témoignent de la confiance que vous accordez à la Fondation et de l'importance que vous donnez à l'éducation et à l'avenir de nos jeunes. Mais beaucoup reste encore à accomplir : d'autres campagnes verront bientôt le jour et, grâce à votre soutien, elles permettront d'améliorer le quotidien de nombreux enfants dans tout notre département.

Merci de continuer à être à nos côtés, fidèles et engagés.

Avec toute ma gratitude,



**Dominique
HERVY-GUILLAUME**
Présidente

CES ÉCOLES ONT ÉTÉ AIDÉES GRÂCE À VOUS !

ÉCOLE SAINTE-JEANNE D'ARC
COURNONTERRAL (34)



Pour mieux répondre aux besoins de tous, l'école a lancé une première campagne de collecte. Objectif atteint : les 4 000 € réunis grâce à la mobilisation des donateurs permettront d'installer des jeux pour les maternelles, du matériel sportif pour les plus grands, ainsi qu'un espace calme dédié à la lecture et au repos.

D'autres campagnes viendront compléter ce projet global de rénovation, afin de faire de la cour un lieu toujours plus convivial, inclusif et adapté à chaque âge.

LES BESOINS RESTENT GRANDS !

Comme le dit une fidèle donatrice de la Fondation :

« En songeant à tout ce que nous avons reçu des écoles catholiques, je suis convaincue qu'il faut faire en sorte que nos jeunes reçoivent à leur tour une telle éducation. »

Ce témoignage illustre bien ce que nous partageons tous : nous avons beaucoup reçu de l'Enseignement catholique, et c'est ce qui nous a permis d'écrire notre chemin.

Aujourd'hui, c'est à nous qu'il revient d'offrir cette même chance aux générations futures. Votre soutien, par un don, est le moyen concret de prolonger cette chaîne de transmission.

www.fondation-st-matthieu.org/herault

COLLÈGE LA PRÉSENTATION SAINT-JOSEPH

GANGES (34)

L'équipe éducative souhaite offrir une cantine adaptée à ses quarante élèves de maternelle (3-5 ans). Actuellement, les plus petits déjeunent aux côtés des primaires et collégiens, ce qui rend le repas bruyant et fatigant. Un lieu calme et dédié leur permettrait de vivre sereinement ce moment essentiel de la journée, avec l'aide des assistantes maternelles.

Les travaux prévoient l'isolation, l'électricité, la plomberie et la peinture d'une salle rénoverée et accueillante.



BESOIN DE FINANCEMENT : 15 000 €

ENSEMBLE SCOLAIRE LE PIC LA SALLE BEZIERS 34



Apporter des soins à la collection d'animaux naturalisés constituée de 1820 à 1900 par les Frères des Ecoles Chrétiennes.

La réfection des plafonds a entraîné la nécessité de sortir tous les animaux de leur emplacement. Ainsi libérés nous avons pu les soumettre aux soins attentionnés de Mr GUIGON taxidermiste afin de leur donner une nouvelle jeunesse. Parallèlement les vitrines ont été repeintes, les vitres changées, un éclairage indirect a été posé afin de mettre en lumière toute cette «ménagerie».

BESOIN DE FINANCEMENT : 4 300€

ÉVÈNEMENTS

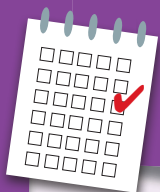

La Fondation Saint Matthieu parcourt actuellement la France pour aller à la rencontre des familles, des enseignants et des amis de l'école catholique. Ce tour de France inédit, mené à bord du Caf'école, donne la parole à tous ceux qui souhaitent partager leur expérience et leurs raisons d'aimer l'école catholique.

Suivez toutes les étapes et découvrez les témoignages recueillis sur : www.fondation-st-matthieu.org/tour-de-france/relaisdesregions



TÉMOIGNAGES

Je trouve important d'aider nos écoles catholiques pour que les enfants puissent se construire sainement et avoir un apprentissage de base solide, pour que vivent nos villages, pour soutenir tous les laissés-pour-compte...

Donateur fidèle

Ces écoles sont importantes parce qu'elles apportent ce plus qu'est la reconnaissance de l'élève en tant que personne, les parents d'élèves en tant que membres de la communauté des écoles libres.

Nos enfants sont tous passés par la même école privée catholique avant de partir dans un lycée public. Cela date...

Maintenant qu'ils sont eux-mêmes parents ils font le même choix dans la mesure du possible suivant l'endroit où ils habitent.

Donatrice fidèle

DES NOUVELLES DE CES ÉCOLES !

L'école Sainte Jeanne d'Arc de Saint-André-de-Sangonis abrite un vitrail exceptionnel réalisé en 1887 par le maître verrier Mauvernay de Saint-Galmier. Installé dans l'ancienne chapelle, ce vitrail est un témoin précieux du passé spirituel et architectural de l'établissement. Mais les années ont laissé des traces, et il nécessite aujourd'hui une restauration complète.

Grâce à la campagne de collecte, 85 % de l'objectif de 4 500 € ont été atteints. Une belle réussite qui témoigne de l'attachement des familles et de la communauté à la richesse historique de l'établissement. Cette mobilisation illustre la volonté de sauvegarder un élément emblématique du patrimoine local, de valoriser l'histoire de l'école et d'offrir aux élèves d'aujourd'hui et de demain la possibilité de découvrir et de s'inspirer de ce joyau historique.

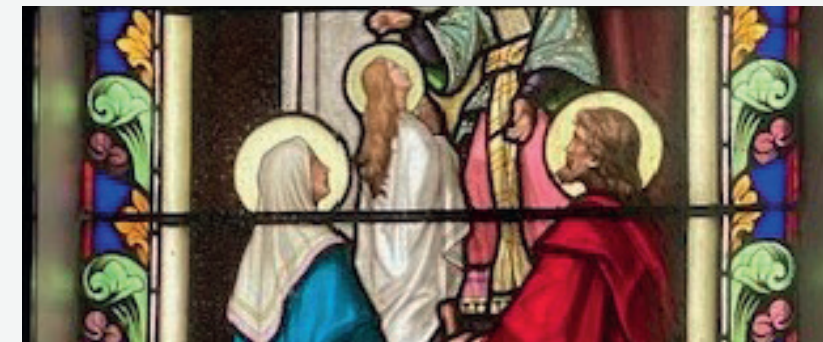

3 QUESTIONS À Mélanie Roig, Directrice de la collecte

Quel est le rôle de la collecte dans la mission de la Fondation Saint Matthieu ?

La collecte est le cœur battant de la Fondation : sans la générosité des donateurs, nous ne pourrions pas aider les écoles catholiques à faire face à leurs urgences ou à développer de nouveaux projets. Chaque don, petit ou grand, contribue à offrir aux élèves un cadre d'apprentissage digne et porteur d'espérance. Mon rôle est de faire le lien entre ces besoins très concrets et la générosité de celles et ceux qui veulent s'engager à nos côtés.

En quoi le soutien des donateurs est-il essentiel pour les écoles catholiques en difficulté ?

Beaucoup d'écoles n'auraient tout simplement pas les moyens de financer seules leurs travaux ou leurs équipements. Les dons représentent alors une bouffée d'oxygène : ils permettent d'assurer la sécurité des bâtiments, d'améliorer le confort des classes ou encore de moderniser des infrastructures devenues vétustes. Concrètement, c'est grâce aux donateurs que des centaines d'élèves peuvent continuer à apprendre dans de bonnes conditions.

Quel message souhaitez-vous adresser à celles et ceux qui s'engagent aux côtés de la Fondation ?

Je voudrais leur dire merci, de tout cœur. Leur fidélité et leur confiance nous touchent profondément. Chaque donateur s'inscrit dans une véritable chaîne de fraternité et de transmission : il redonne aujourd'hui à l'école catholique ce qu'il a lui-même reçu hier. Ensemble, nous portons l'espérance que ces établissements resteront vivants et ouverts, pour accueillir les générations de demain.

**Si j'ai une question
à qui m'adresser ?**

**> Mélanie Roig, Directrice marketing
au 01 45 49 63 77 ou à
melanie.roig@fondation-st-matthieu.org**